

Novedades Erasmus+ y Ayudas Económicas programa Erasmus+ en la UPV



UNIVERSITAT
POLITÈCNICA
DE VALÈNCIA

<http://www.opii.upv.es>



Estructura de RRII en la UPV

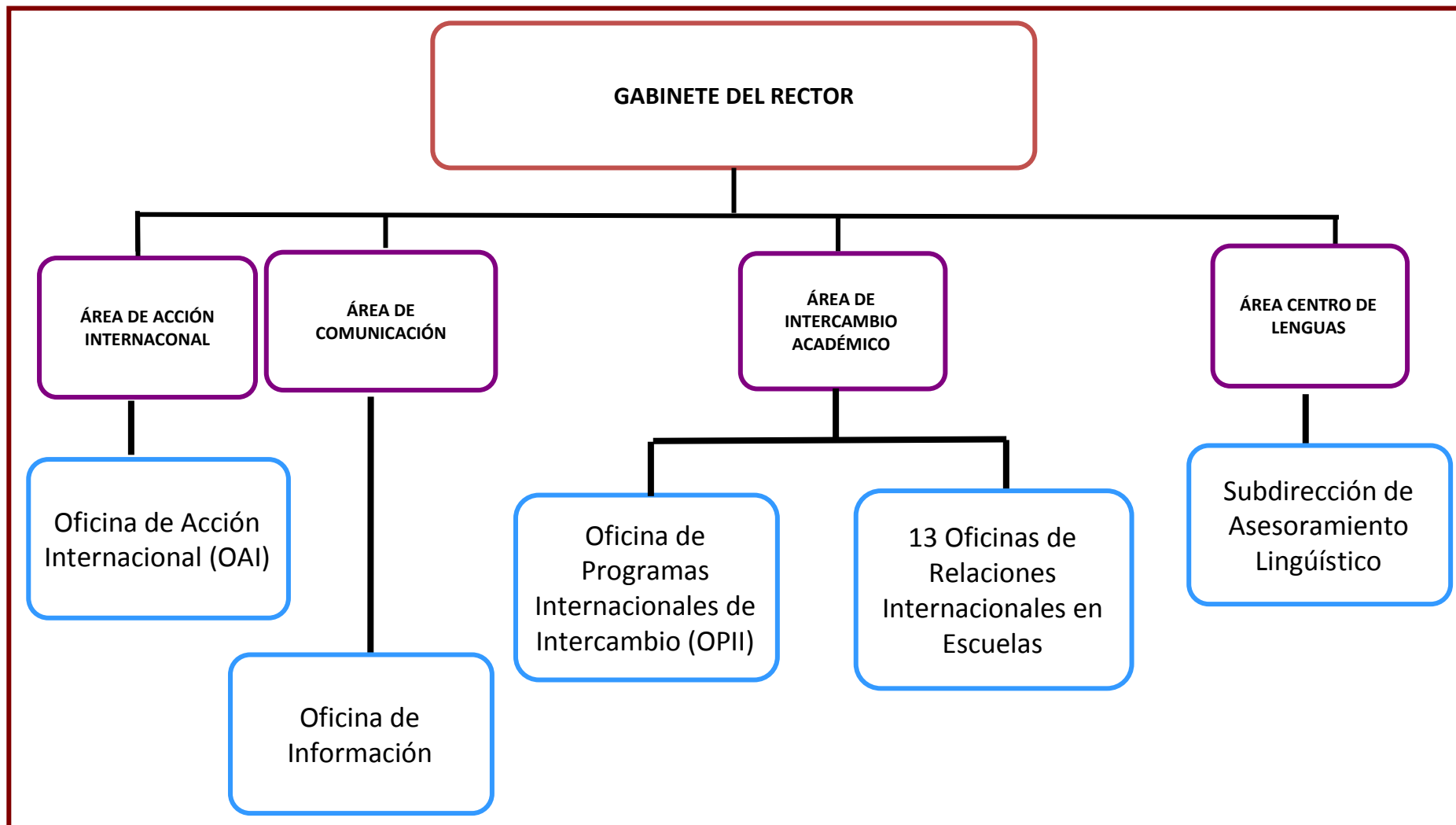

Novedades movilidad de estudiantes Erasmus +

Tipo y duración de las estancias

- Estudios: de 3 a 12 meses
- Prácticas: de 2 a 12 meses
- Máximo de 12 meses por ciclo de estudios:
 - Grado
 - Máster
 - Doctorado
- Estos 12 meses incluyen la movilidad de:
 - los estudiantes recién titulados que realicen prácticas en empresas, que deberán solicitar esta práctica **siendo todavía estudiantes de último año.**
 - los estudiantes que hubieran obtenido una beca Erasmus hasta el curso 2013-2014 inclusive.



Novedades movilidad de estudiantes Erasmus +

Apoyo lingüístico on-line

Dos objetivos:

1. Evaluar nivel de conocimientos antes y después de la estancia
2. Mejorar el conocimiento de la lengua antes y/o durante la movilidad mediante cursos on-line

Dos acciones:

1. Prueba de nivel on-line antes y después del intercambio, a efectos estadísticos. Realizada a través de una aplicación de la Comisión Europea, por definir.
2. Posibilidad de curso online de alemán, francés, inglés e italiano para alumnos que necesiten mejorar su nivel, antes y/o durante la movilidad. Realizados a través de una plataforma de la Comisión Europea, por definir.



Novedades movilidad de estudiantes Erasmus +

- Existe una beca mínima mensual
- Esta financiación mensual se determina en función del país de destino. Los países están divididos en tres grupos:
 - **Grupo 1** Austria, Dinamarca, Finlandia, Francia, Irlanda, Italia, Liechtenstein, Noruega, Reino Unido, Suecia y *Suiza*: **300€/mes**
 - **Grupo 2** Alemania, Bélgica, Chipre, Croacia, Eslovenia, Grecia, Islandia, Luxemburgo, Países Bajos, Portugal, República Checa y Turquía: **250€/mes**
 - **Grupo 3** Bulgaria, Eslovaquia, Estonia, Hungría, Letonia, Lituania, Malta, Polonia, Rumanía y antigua República Yugoslava de Macedonia: **200€/mes**



Ayuda Económica Erasmus Estudios Curso 2015-2016

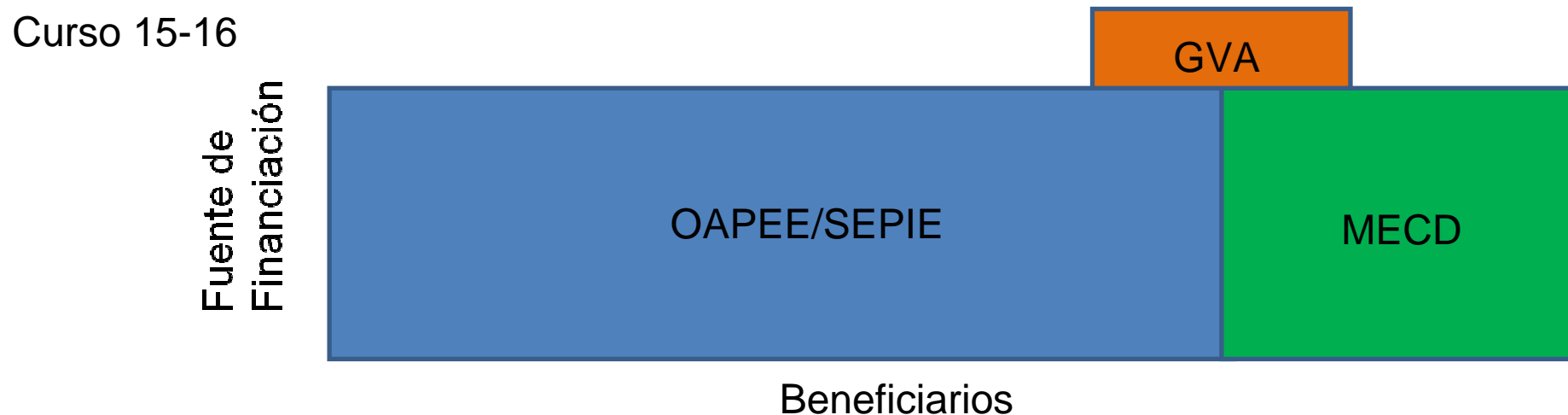
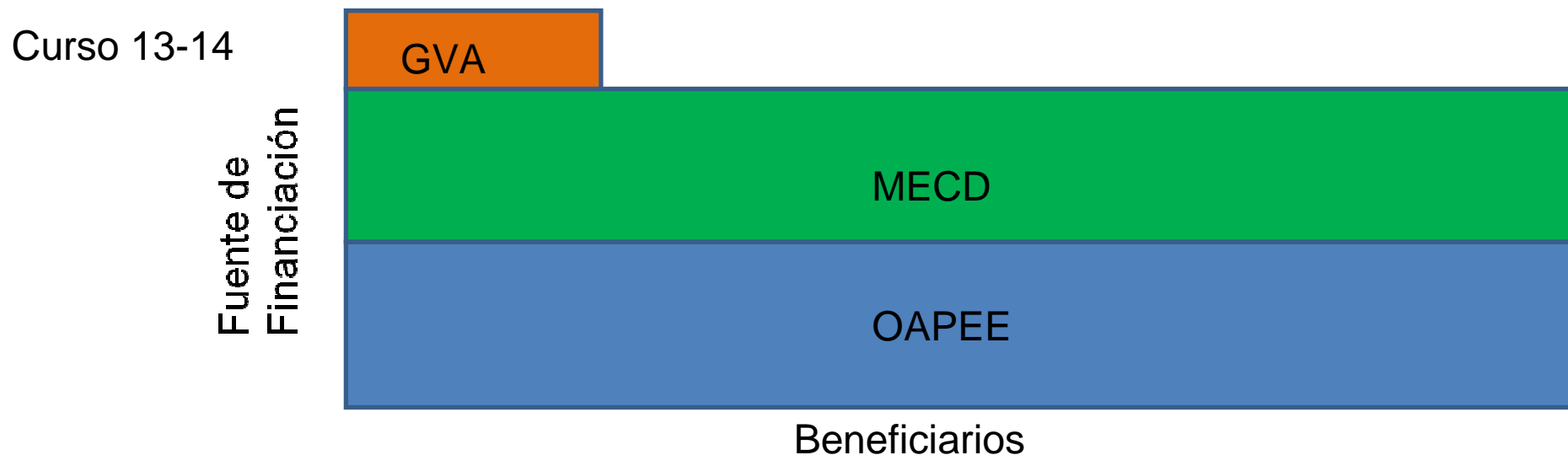

Ayuda Económica Erasmus + Curso 2015-2016

1.- OAPEE/SEPIE

- Requisitos para recibirla: Tener una plaza Erasmus asignada
- Financiación de hasta un máximo de 5 meses por estancia de estudios en el mismo curso académico, aunque la duración puede ser mayor.
- La financiación mensual se determina en función del país de destino:
 - **Grupo 1** Austria, Dinamarca, Finlandia, Francia, Irlanda, Italia, Liechtenstein, Noruega, Reino Unido, Suecia y *Suiza*: **300€/mes**
 - **Grupo 2** Alemania, Bélgica, Chipre, Croacia, Eslovenia, Grecia, Islandia, Luxemburgo, Países Bajos, Portugal, República Checa y Turquía: **250€/mes**
 - **Grupo 3** Bulgaria, Eslovaquia, Estonia, Hungría, Letonia, Lituania, Malta, Polonia, Rumanía y antigua República Yugoslava de Macedonia: **200€/mes**



Ayuda Económica Erasmus + Curso 2015-2016

1.- OAPEE/SEPIE

- Los estudiantes **en situación de desventaja económica** (beneficiarios de beca general del MEC) reciben **100 €/mes adicionales**
- Las movilidades para **prácticas reciben 100 €/mes adicionales** (incompatible con la anterior)



Ayuda Económica Erasmus + Curso 2015-2016

2.- MECD

- Presupuesto global de 18MEuros, para unas 10.000 becas.
- Requisitos adicionales:
 - Ser nacional UE, o residente permanente
 - Haber superado 60 créditos ECTS en la titulación
 - Justificar nivel B2 idioma de docencia en destino
- Plazo de presentación: Pendiente de convocar
- Lugar: Sede electrónica del ministerio + AIRE



Ayuda Económica Erasmus + Curso 2015-2016

2.- MECD

- Financiación de hasta un máximo de 5 meses por estancia
- La financiación mensual se determina en función del país de destino:
 - **Grupo 1** Austria, Dinamarca, Finlandia, Francia, Irlanda, Italia, Liechtenstein, Noruega, Reino Unido, Suecia y *Suiza*: **400€/mes**
 - **Grupo 2** Alemania, Bélgica, Chipre, Croacia, Eslovenia, Grecia, Islandia, Luxemburgo, Países Bajos, Portugal, República Checa y Turquía: **350€/mes**
 - **Grupo 3** Bulgaria, Eslovaquia, Estonia, Hungría, Letonia, Lituania, Malta, Polonia, Rumanía y antigua República Yugoslava de Macedonia: **300€/mes**
- Los estudiantes **en situación de desventaja económica** (beneficiarios de beca general del MECD) reciben **100 €/mes adicionales**
- Las movilidades para **prácticas reciben 100 €/mes adicionales** (incompatible con la anterior)



Ayuda Económica Erasmus + Curso 2015-2016

3.- Generalitat Valenciana

- La obtienen alrededor de un 15% de Erasmus de la UPV
- Financiación de hasta un máximo de 5 meses por estancia
- Sólo para Erasmus Estudios con domicilio administrativo en la Comunidad Valenciana
- La financiación mensual se determina en función del país de destino:
 - **Grupo 1** Austria, Dinamarca, Finlandia, Francia, Irlanda, Italia, Liechtenstein, Noruega, Reino Unido, Suecia y *Suiza*: **120€/mes**
 - **Grupo 2** Alemania, Bélgica, Chipre, Croacia, Eslovenia, Grecia, Islandia, Luxemburgo, Países Bajos, Portugal, República Checa y Turquía: **100€/mes**
 - **Grupo 3** Bulgaria, Eslovaquia, Estonia, Hungría, Letonia, Lituania, Malta, Polonia, Rumanía y antigua República Yugoslava de Macedonia: **80€/mes**
- Se concede principalmente en función del expediente. El baremo beneficia a los que tienen estancia anual y a los que son beneficiarios de una beca de matrícula de la consellería en el curso anterior



¿Otras ayudas económicas?

Ayuntamientos

- Valencia -> UNIVEX: 100€ mes → Solicitud curso pasado fue en octubre 2014

Gestión de los pagos

- El periodo elegible para recibir financiación será del 1 de junio de 2015 al 30 de septiembre de 2016.
- La OPPI se encarga de pagar únicamente el dinero procedente del SEPIE
- Se hace un primer pago del 70% del total cuando está toda la **documentación inicial** en la OPPI y recibimos el **justificante de incorporación**.
- Se debe subir a la plataforma AIRE





OFICINA DE PROGRAMAS
INTERNACIONALES DE INTERCAMBIO

Erasmus 2011 enrolment form

Dr./Mr./Mrs. Lorenzo Diez
position Director
from INSTITUT NATIONAL POLYTECHNIQUE DE LORRAINE
ENSA NANCY

This is to certify that Ms.
coming from Escuela Técnica Superior de Arquitectura
of Universidad Politécnica de Valencia,
arrived on 20 Février /20 12 (day/month/year)
at INSTITUT NATIONAL POLYTECHNIQUE DE LORRAINE
in FRANCE
for the duration of 5 months

Stamp and Signature

Date: 20/2/2012



Le Directeur

Lorenzo DIEZ

To be sent by fax/email to: Oficina de Programas Internacionales de Intercambio
Universidad Politécnica de Valencia
Camino de Vera s/n 46022
Valencia - SPAIN
Tel: (+34) 96 387 9378
Fax: (+34) 96 387 7719
opii@upvnet.upv.es

Gestión de los pagos

- Durante todo el período los alumnos deben **mantener** las condiciones iniciales de la beca:
 - Seguro de asistencia sanitaria
 - Condición de alumno -> Matrícula pagada
- La OP11 emite una orden de pago de becas cada mes anticipando dinero o haciendo el pago final de todas las becas que han tenido un cambio en su estado desde el último pago. (incorporación o finalización)
- Desde que la OP11 da la orden de pagar hasta que el dinero llega a la cuenta del estudiante pueden pasar de 3 a 6 semanas, incluso más en periodos especiales.



Gestión de los pagos

Ficha estancia - [ERASMUS 2013]

Expediente: Solicitante: NIF/NIE/Pasaporte: Estado estancia: Incorporado Destino

Datos básicos > Acuerdo académico > Idiomas > Anotaciones > Trámites > **Ficha económica** > Datos personales

Volver Ver instrucciones Ver documentos adjun. Informes técnico Acuerdo Acad. Justificante incorporación Anterior Cancelar Guardar Justificante duración Siguiete

Datos bancarios

Recuerde que usted deberá ser titular de la cuenta bancaria indicada

CCC:

Duración

Curso

Fecha de inicio prevista: 18/08/2013 con una duración de 12,00 meses hace que la duración prevista sea hasta el 18/08/2014

Duración real entre: 18/08/2013 y Total real: meses

Importe de la ayuda

Partidas: Añadir

Partida	Tipo pago	Duración	Importe unitario	Importe total	Visible	Borrar
Financiación Erasmus UE	Mensual	12.0	115.0 (€)	1380.0 (€)	<input checked="" type="checkbox"/>	<input type="checkbox"/>
Financiación Erasmus MEC Becarios	Mensual	8.0	233 (€)	1864.0 (€)	<input checked="" type="checkbox"/>	<input checked="" type="checkbox"/>

Pagos realizados

Atención !! La fecha de pago indica el momento en que se genera el pago. Los trámites posteriores (fiscalización, contabilidad, transferencia,...) hasta que el dinero llega a tu cuenta llevan habitualmente entre tres y cuatro semanas.

Concepto (X): Partida (X): Importe (X): Fecha (X):

Visible: Exportación VERA: Añadir

Fecha	Concepto	Hum. Pago	Importe	Visible	Exportación VERA	Docs. adjuntos	Borrar
17/02/2014	Beca		1.606,20 €				
16/01/2014	Beca		115,00 €				
16/12/2013	Beca		575,00 €				
			2.296,20 €				

Gestión de los pagos

- Las fechas reales de la estancia se definen en el justificante de duración. Cuando se recibe el justificante de duración, junto con el resto de documentos de fin de estancia se ajustan las cantidades y se emite un pago final.
- En el justificante de duración es MUY IMPORTANTE que:
 - NO HAYA TACHADURAS o borrones
 - las fechas estén claras y legibles
- Se tomará como fecha de FIN la más temprana entre la fecha de FIRMA y la fecha de finalización



Gestión de los pagos

- Para el cálculo de la duración se considera que todos los meses tienen 30 días
- Los días sueltos de los meses de inicio y fin se pagan a razón de 1/30 de la cantidad asignada para el país en cuestión

Erasmus 2011 Length of study period

Dr./Mr./Mrs. Lucie Pitousová
position International Office
from CESKÉ VYSOKÉ UCENI TECHNICKÉ V PRAZE

This is to certify that Mr. _____
coming from Escuela Técnica Superior de Ingenieros Industriales
of Universidad Politécnica de Valencia,
has been an exchange student
between 8, 9, 2011 (day/month/year)
and 1, 2, 2012

Stamp and Signature

Date: 1. 2. 2012

Do not sign before departure date

CESKÉ VYSOKÉ UCENI TECHNICKÉ
rektorát
16635 Praha 6 - Dejvice, Zikova 4
9

Entregar original en :

Oficina de Programas Internacionales de Intercambio
Universidad Politécnica de Valencia
Camino de Vera s/n 46022
Valencia - SPAIN
Tel: (+34) 96 387 9378
Fax: (+34) 96 387 7719

¡¡Muchas gracias por vuestra
atención!!

E-mail: opii@upvnet.upv.es

